

MODELLO UNICO
9.17.0.017



MINISTERO DELLE FAMIGLIE
DIPARTIMENTO DEL TERRITORIO
CATASTO EDILIZIO URBANO (POL. 13-4-1939, n. 652)

MOD. 9M (CEU)
1:100
200
CIV. 10

Planimetria di u.i.u. in Comune di **GENOVA** VIA **ROLANDO**

INT. 2 - PIANO TERRA

H 3,76

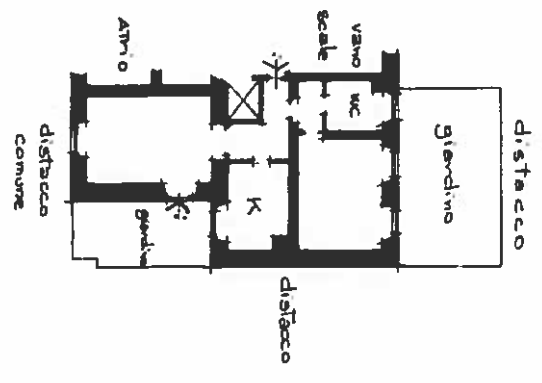

Denunce di N.C.
Denunce di variazioni

Completate dal **Geometra**
BATTIS EMMANUELE

Identificativi catastali
F. 881/44
n. 99
sub. 2
5

Inscritto all'Albo dei **Geometri**
della provincia di **GENOVA**
data **22/10/89** Firma **BATTIS EMMANUELE**

RESERVATO ALL'UFFICIO